DFR 显示面板固定零件 - 固定型

铝型材　墙面面板・钣金　铝型材端面　管　对应VESA规格

构造

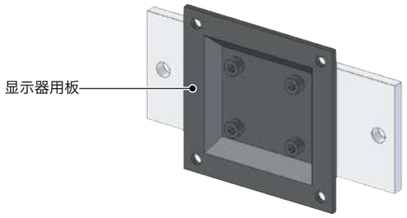

● 材质、表面处理

RoHS

	DFR-AF	DFR-AA / DFR-PB
显示器用板	SPHC 静电喷涂	
固定板	SS400 静电喷涂	—
托架	—	A6063 阳极氧化处理

● 完全固定显示器型。

● 根据安装对象的种类，备有3种FPD固定件®。2

铝型材用/墙面面板、钣金用—DFR-AF

铝型材端面安装用——DFR-AA

圆管用————DFR-PB

● 也可仅购买显示器用板。

● 用途

机床/医疗机械/FPD制造装置/半导体生产设备/包装机械/食品机械

● 也可仅购买显示器用板。

DFR

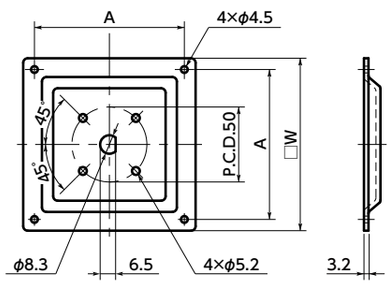

单位：mm

型号	A	W	最大装载质量 (kg)	质量 (g)
DFR-75	75	90	10	220
DFR-100	100	115	10	320

● 型号指定

DFR 75 - AA - 40

产品符号　1　2　3

型号例：DFR-100-AF-M8、DFR-75-PB-40

● 铝型材用/墙面面板、钣金用

DFR-AF

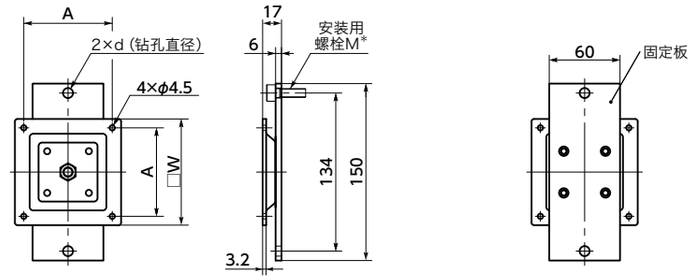

单位：mm

型号	A 1	M*1 3 (d)				W	最大装载质量 (kg)	质量 (g)
DFR-75-AF-＊＊	75	M4(5)	M5(6)	M6(7)	M8(9)	90	10	630
DFR-100-AF-＊＊	100	M4(5)	M5(6)	M6(7)	M8(9)	115	10	735

＊1：　不附带安装用螺栓。

● 铝型材端面安装用

DFR-AA

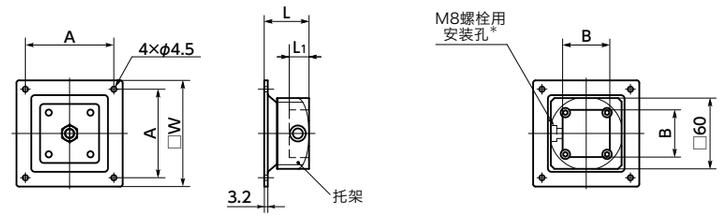

单位：mm

型号	A 1	B 3	W	L1	L	最大装载质量 (kg)	质量 (g)
DFR-75-AA-40	75	40	90	17	38	10	400
DFR-100-AA-40	100	40	115	17	38	10	505

＊1：　附带内六角短头螺栓（M8×16mm）。

● 圆管用

DFR-PB

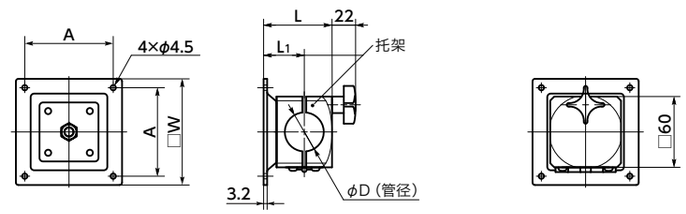

单位：mm

型号	A 1	D 3			W	L1	L	最大装载质量 (kg)	质量 (g)
DFR-75-PB-＊＊	75	28	30	34	90	35	59	10	510 - 550
		40	42.7		90	39	67	10	500 - 530
DFR-100-PB-＊＊	100	28	30	34	115	35	59	10	610 - 650
		40	42.7		115	39	67	10	600 - 630

● 贴有固定用的橡胶垫。

NBK　0512-5290-1560　info@nbk1560-chn.com.cn　https://www.nbk1560-chn.com.cn/