GPB/GPBS 塑料球旋转握柄(外螺纹)

SUS 不锈钢

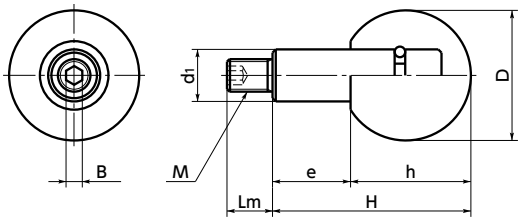

- 通过内六角孔从内侧安装的方式。
- 螺纹部的材质分为2种。

  GPB ——钢制

  GPBS ——不锈钢制

- 材质、表面处理

RoHS

	GPB	GPBS
握柄部	酚醛树脂(黑)	酚醛树脂(黑)
螺纹部	SUM22L 三价铬酸盐处理	SUS303

单位：mm

型号 1 钢制	型号 1 不锈钢制	D	M(粗牙) 螺纹公称直径	螺距	Lm	d_1	H	h	e	B	质量(g)
GPB-6	GPBS-6	25	M6	1	11	10	37.5	22.5	15	3	28
GPB-8	GPBS-8	32	M8	1.25	13	13	48	29	19	4	62
GPB-10	GPBS-10	40	M10	1.5	14	16	61	37	24	5	117
GPB-12	GPBS-12	50	M12	1.75	21	20	78	47	31	6	237

- 型号指定

GPBS-6

1

无尘洗净・无尘包装 ➡ P.xxxx	防松动 ➡ P.xxxx	激光刻印 ➡ P.xxxx	轴孔追加工 ➡ P.xxxx
不可对应	可对应，费用另计	可对应，费用另计	不可对应