SRTFS-ALK 双孔埋头小螺钉(带尼龙熔敷)

防松件 防破坏 SUS 不锈钢

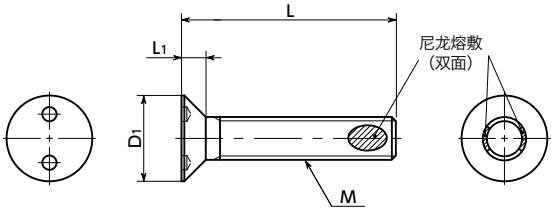

● 材质、表面处理

RoHS

	SRTFS-ALK
主体	相当于SUS304
尼龙熔敷	尼龙11
强度等级	相当于A2-50

● 用途

设备和装置的拆分、防破坏
室外设备的防盗
安全防范措施
安全措施
防止螺丝回转、脱落

- 双孔埋头小螺钉。
- 带尼龙熔敷。
- 通过螺丝部熔敷的尼龙的摩擦阻力来抑制螺丝回转。
- 由于可抑制回转，即使已失去连接力，仍可以防止螺丝脱落。
- 尼龙熔敷的耐热温度为120℃。
- 使用普通工具无法安装或拆卸。
- 请将专用螺丝批头 SRTB 与专用磁性螺丝刀 SRD 组合使用以进行安装、拆卸。
- 简单头部设计，适合用作装饰。

单位：mm

型号 1	M(粗牙)		L 2										D1	L1	适用螺丝批头	适用磁性螺丝刀	质量(g)	每包数量
	螺纹公称直径	螺距																
SRTFS-M3-ALK	M3	0.5	6	8	10	12	16			30			5.6	1.65	SRTB-4	SRD-6.35	0.35 - 1.34	10
SRTFS-M4-ALK	M4	0.7			10	12	16	20	25		35		7.5	2.2	SRTB-8	SRD-6.35	1.03 - 2.82	10
SRTFS-M5-ALK	M5	0.8				12	16	20	25	30	35		9.2	2.5	SRTB-10	SRD-6.35	1.88 - 4.58	10
SRTFS-M6-ALK	M6	1.0				12	16	20	25	30		40	11	3	SRTB-14	SRD-6.35	2.9 - 8.01	10

● 数量未满1包的订单，会另外收取手续费。详情请垂询散装零售服务。

● 相关产品

备有埋头螺丝用的垫圈 SWAS-RW。
➡ P.xxxx

备有适用螺丝批头 SRTB。➡ P.xxxx

备有专用磁性螺丝刀 SRD。➡ P.xxxx

● 型号指定

SRTFS-M5 - 16 - ALK
1 2 1

1 散装零售 ➡ P.xxxx	无尘洗净・无尘包装 ➡ P.xxxx	螺纹切割 ➡ P.xxxx	防松动 ➡ P.xxxx	防脱落加工 ➡ P.xxxx
可对应，费用另计	可对应，费用另计	不可对应	不可对应	不可对应